

**TE KOOP**

# **Orttswarande 3**

Breukelen



**Vraagprijs**

**€ 550.000**

**kosten koper**

# WAAR VIND IK WAT?

Omschrijving van de woning	3
Foto's	5
Plattegrond	8
Kenmerken	12
Zakenlijst	15
Huis op de kaart	16
Algemene informatie	17
Bijzondere bepalingen	17
Informatie voor kopers	18

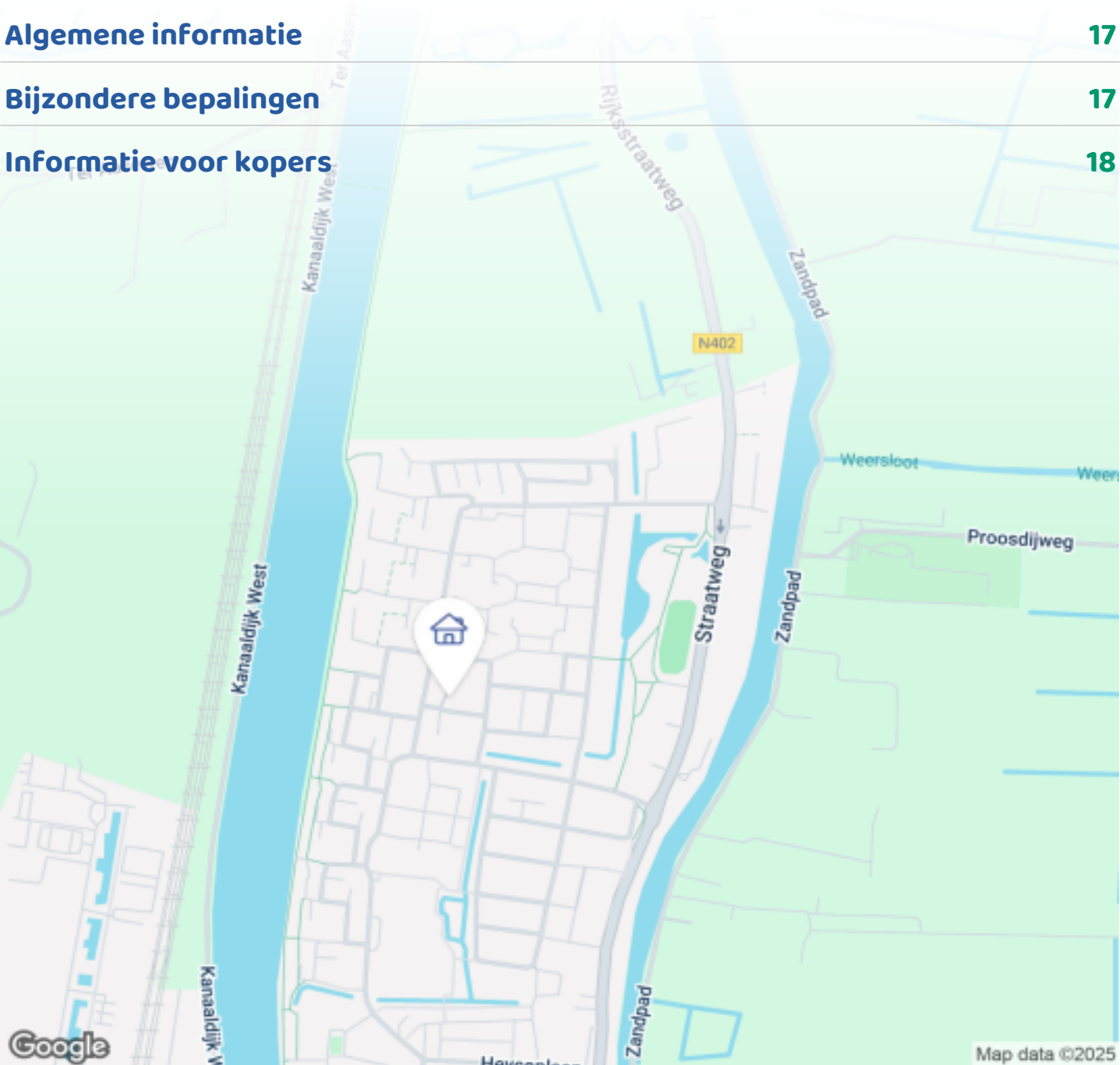

# OMSCHRIJVING VAN DE WONING



Ruime woning met talloze mogelijkheden!

Zoek je een woning met een flexibele indeling en een A-label? Dan is dit jouw kans! Deze veelzijdige woning in het hart van Breukelen-Noord biedt talloze mogelijkheden om je woonwensen waar te maken.

Indeling:

Begane grond: Ruime entree met meterkast en een grote multifunctionele ruimte. Gebruik deze als fitnessruimte, kantoor, praktijkruimte of garage - de keuze is aan jou! Compleet met toilet.

Eerste verdieping: Een heerlijk lichte woonkamer met open keuken, die zich over de gehele verdieping uitstrekt. De perfecte plek om te ontspannen en te genieten van je vrije tijd.

Tweede verdieping: Overloop met toegang tot de cv-ruimte, een moderne badkamer met ligbad, toilet en wastafel, en drie comfortabele slaapkamers.

Energiezuinig en comfortabel:



**Woningbrochure: Orttswarande 3, Breukelen**

[www.makelaarsland.nl](http://www.makelaarsland.nl) | 088 200 2000 | [info@makelaarsland.nl](mailto:info@makelaarsland.nl)

# OMSCHRIJVING VAN DE WONING

Het gehele huis is voorzien van kunststof kozijnen met dubbelglas en is optimaal geïsoleerd. Dit zorgt voor een laag energieverbruik en een aangenaam binnenklimaat, het hele jaar door.

## Buitenleven:

De diepe tuin biedt volop ruimte om te ontspannen en te genieten van de zon. De tuin grenst aan een afgesloten binnentuin/plein, dat gemeenschappelijk eigendom is van de omwonenden.

## Toplocatie:

Gelegen in het geliefde Breukelen-Noord, op slechts 100 meter van het winkelcentrum en nabij diverse voorzieningen. Hier woon je centraal en toch rustig.

Kortom: Een woning met een unieke indeling, een A-label en een toplocatie. Ideaal voor starters, gezinnen of mensen die op zoek zijn naar extra ruimte voor werk aan huis.

Benieuwd? Plan snel een bezichtiging en ontdek zelf de mogelijkheden van deze woning!













# PLATTEGROND

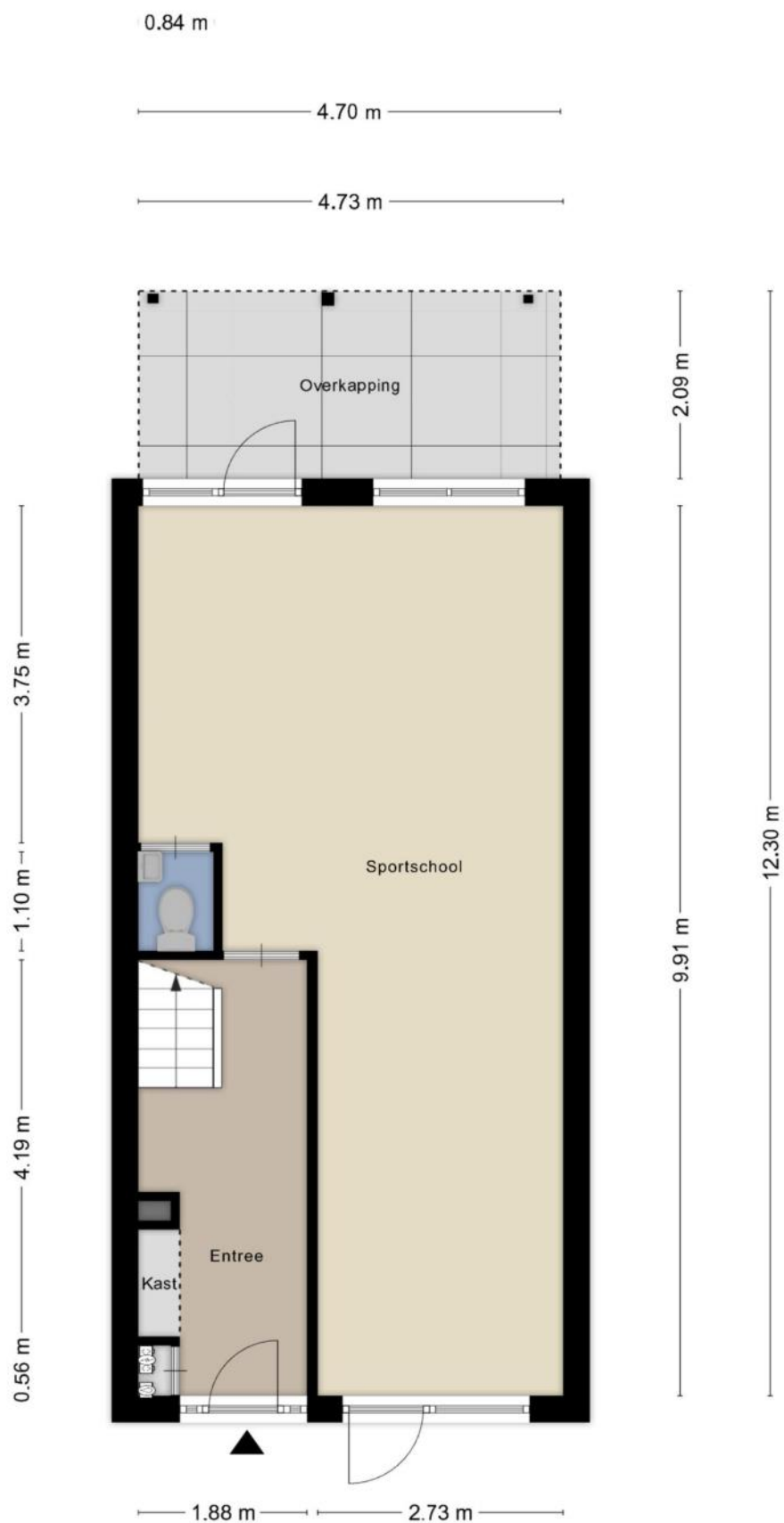

**Deze plattegronden zijn opgemaakt voor indicatieve doeleinden.  
Hieraan kunnen geen rechten worden ontleend.**



# PLATTEGROND

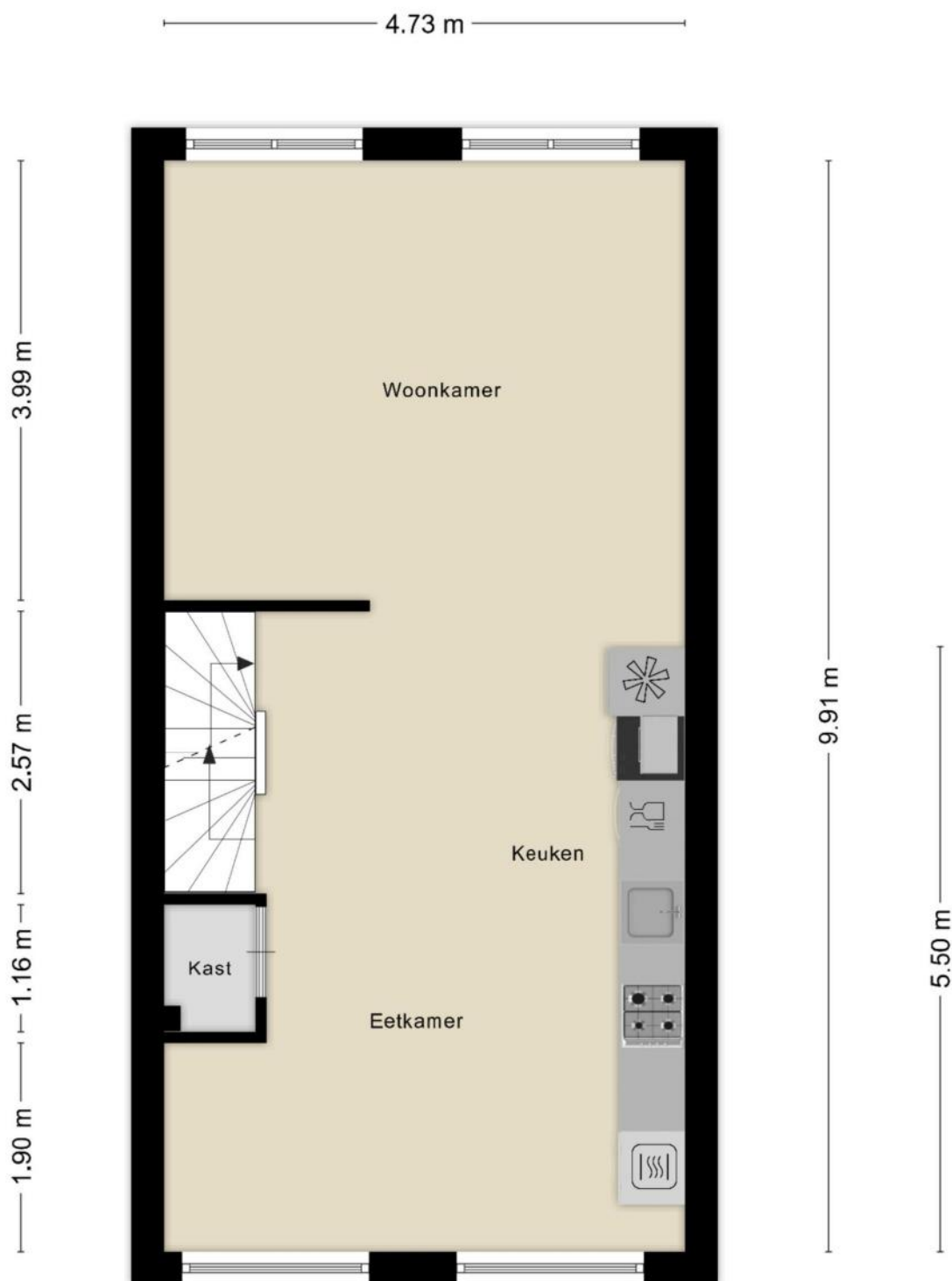

**Deze plattegronden zijn opgemaakt voor indicatieve doeleinden.  
Hieraan kunnen geen rechten worden ontleend.**

# PLATTEGROND

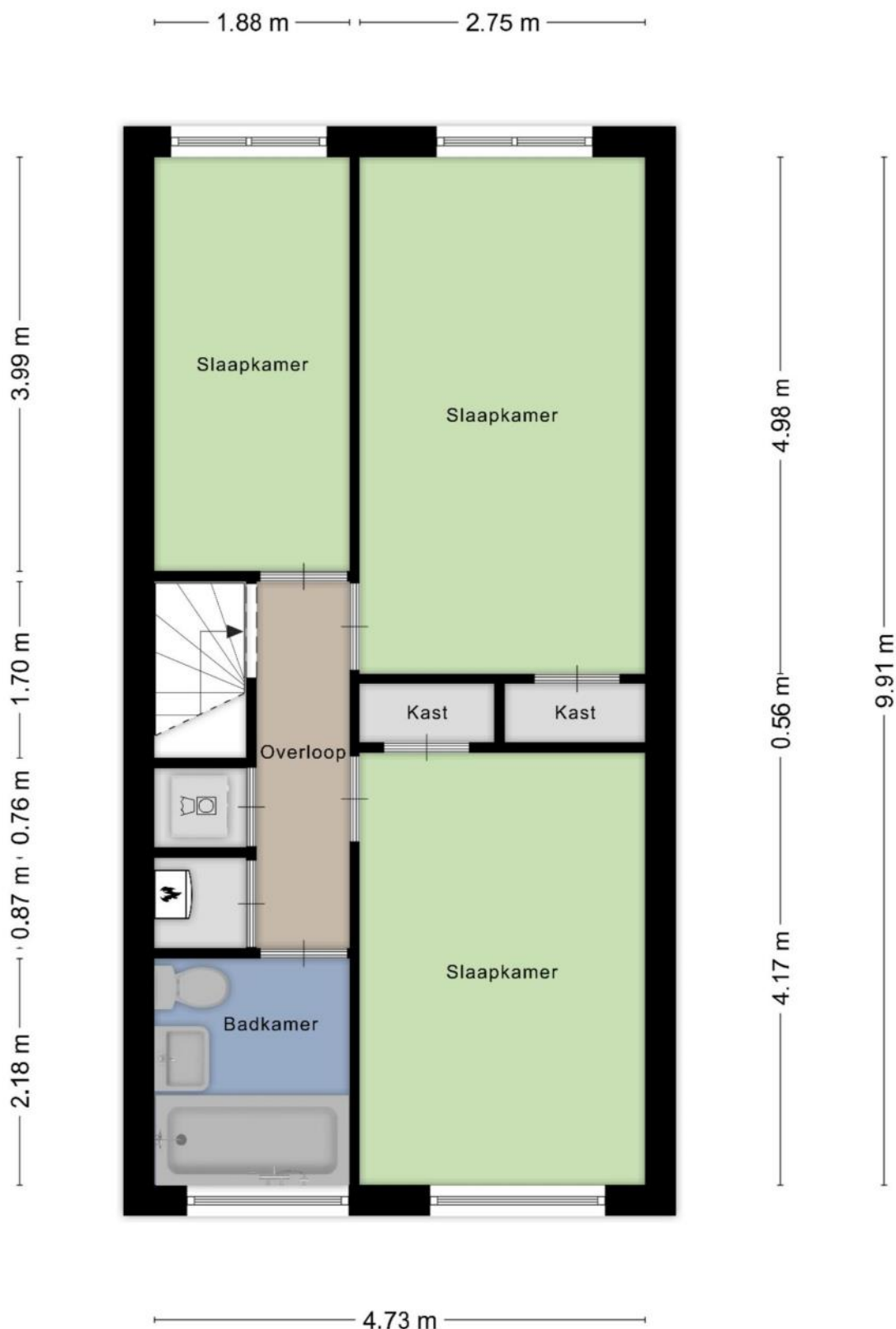

**Deze plattegronden zijn opgemaakt voor indicatieve doeleinden.  
Hieraan kunnen geen rechten worden ontleend.**

# PLATTEGROND

— 1.34 m —

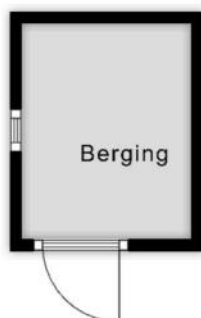

1.71 m

**Deze plattegronden zijn opgemaakt voor indicatieve doeleinden.  
Hieraan kunnen geen rechten worden ontleend.**



# KENMERKEN

## Bouw

Soort woonhuis	Eengezinswoning, Tussenwoning
Bouwworm	Bestaande bouw
Bouwjaar	1970
Soort dak	Plat dak
Materiaal dak	Bitumineuze dakbedekking

## Oppervlakten en inhoud

Perceeloppervlakte	148 m <sup>2</sup>
Inhoud	498 m <sup>3</sup>

### Gebruiksoppervlakten \*

Wonen (= woonoppervlakte)	141 m <sup>2</sup>
Gebouwgebonden buitenruimte	10 m <sup>2</sup>
Externe bergruimte	2 m <sup>2</sup>

#### \* Gebruiksoppervlakten

De getoonde gebruiksoppervlakten zijn berekend conform de in de branche geldende meetinstructie. Deze meetinstructie is bedoeld om een meer eenduidige manier van meten toe te passen voor het geven van een indicatie van de gebruiks -

oppervlakte. De meetinstructie sluit verschillen in meetuitkomsten niet volledig uit, door bijvoorbeeld interpretatieverschillen, afrondingen of beperkingen bij het uitvoeren van de meting.

# KENMERKEN

## Indeling

Aantal kamers	5 kamers (waarvan 4 slaapkamers)
Aantal badkamers	1 badkamer en 1 apart toilet
Badkamervoorzieningen	Ligbad, toilet, wastafel
Aantal woonlagen	3 woonlagen
Voorzieningen	TV kabel, Natuurlijke ventilatie

## Energie

Energie label	A
Isolatie	Dakisolatie, Muurisolatie, Vloerisolatie, Driedubbel glas, HR-glas
Verwarming	Cv-ketel
Warm water	Cv-ketel
Merk/type cv-ketel	Bosch
Bouwjaar cv-ketel	2008
Eigendom cv-ketel	Eigendom

## Buitenruimte/omgeving

Ligging	Aan rustige weg, In woonwijk
Tuin	Achtertuint, Voortuin
Achtertuint	56 m² (11m diep en 5,0m breed)
Ligging tuin	Gelegen op het noorden, bereikbaar via achterom

# KENMERKEN

## Bergruimte

Schuur/berging	Vrijstaand kunststof
----------------	----------------------

## Parkeergelegenheid

Soort parkeergelegenheid	Openbaar parkeren, Op eigen terrein
--------------------------	-------------------------------------

## Kadastrale gegevens

### Breukelen-Nijenrode B 4161

Oppervlakte	148 m <sup>2</sup>
Eigendomssituatie	Volle eigendom

## Bijzonderheden

Er zijn geen bijzonderheden gemeld.



# ZAKENLIJST

	Blijft achter	Gaat mee	Ter overname
Buitenverlichting	●		
Zonwering binnen (luxaflex e.d.)		●	
Gordijnrails		●	
Gordijnen woonkamer		●	
Gordijnen overig		●	
Laminaat	●		
Parket	●		
Boiler	●		
(Klok)thermostaat	●		
Fornuis	●		
Koelkast		●	
Oven	●		
(combi)Magnetron	●		
Afzuigkap	●		
Vaatwasser	●		
Quooker		●	
Overige inbouwapparatuur	●		
Dimmers	●		
Binnenverlichting		●	
Badkameraccessoires		●	
Keukenblok (met bovenkasten)	●		
Koffiezetapparaat		●	
Brievenbus		●	
(Voordeur)bel	●		
CV met toebehoren	●		

## HUIS OP DE KAART

Kadastrale kaart

Uw referentie: MLNEXT



12345

25

Huisnummer

Vastgestelde kadastrale grens

Voorlopige kadastrale grens

Administratieve kadastrale grens

Bebouwing

Schaal 1: 500

Kadastrale gemeente    Breukelen-Nijenrode

Sectie    B

Perceel    4161

kadaster



Voor een eensluitend uittreksel, geleverd op 18 december 2024  
 De bewaarder van het kadaster en de openbare registers

Aan dit uittreksel kunnen geen betrouwbare maten worden ontleend.  
 De Dienst voor het kadaster en de openbare registers behoudt zich de intellectuele  
 eigendomsrechten voor, waaronder het auteursrecht en het databankenrecht.

# ALGEMENE INFORMATIE

## Hoe bezichtig ik de woning?

Vraag jouw bezichtiging aan via

- telefoon 088 200 2000
- makelaarsland.nl

De makelaar óf de eigenaar van de woning neemt contact met je op om de bezichtiging in te plannen, wanneer het jullie beiden schikt. Als de eigenaar zelf contact met je opneemt, betekent dit dat de rondleiding ook door de eigenaar zelf wordt gedaan. Neemt de makelaar contact op, dan doet de makelaar ook de rondleiding.

## Hoe breng ik een bod uit?

Breng jouw bod uit via:

- telefoon 088 200 2000
- het online biedingsformulier

Ga naar makelaarsland.nl en klik op de button 'doe een bod' bij de woningpresentatie. De makelaar neemt jouw bieding in behandeling en zal telefonisch contact met jou en de verkoper opnemen om nader te overleggen. De verkoper zal jouw voorstel accepteren, een tegenvoorstel uitbrengen of het voorstel afwijzen.

## Jouw eigen woning verkopen?

Dat kan dat bij ons op twee manieren. Je doet zelf het één en ander of wij doen alles voor je. (Doe de test, dan weet je wat het beste bij jou past.) Wat je ook kiest, je betaalt gewoon een vast laag tarief en je weet precies waar je aan toe bent. Makkelijk toch?

## Ouderdomsclausule

Het is koper bekend dat de onroerende zaak meer dan 25 jaar oud is, wat betekent dat de eisen die aan de bouwkwaliteit gesteld mogen worden aanzienlijk lager liggen dan bij nieuwe woningen. In afwijking van artikel 6.3. van de koopakte komt het geheel of ten dele ontbreken van een of meer eigenschappen van de onroerende zaak voor normaal en bijzonder gebruik en het eventueel anderszins niet-beantwoorden van de zaak aan de overeenkomst voor rekening en risico van koper.

## Asbestclausule

In een onroerende zaak, gebouwd vóór 1994, kunnen asbesthoudende stoffen/materialen aanwezig zijn. In het geval deze worden verwijderd dienen door koper die maatregelen en voorzieningen te worden getroffen die de wetgeving voorschrijft. Koper verklaart met deze wetgeving bekend te zijn en vrijwaart verkoper voor alle aansprakelijkheid die uit de aanwezigheid in en / of de verwijdering van asbest uit de desbetreffende onroerende zaak kan voortvloeien.

## Gratis hypotheekgesprek

Huis gevonden? Dat is mooi, maar kun je die ook betalen? Wees slim en begin op tijd met het bekijken van jouw financiële mogelijkheden. Wat kun je maximaal lenen en wat past het best bij jou? Bij ING kun je erop vertrouwen dat je altijd passend advies krijgt bij jouw persoonlijke situatie, nu en in de toekomst. Plan gratis en vrijblijvend een oriënterend gesprek in op:

[makelaarsland.nl/hypotheekgesprek](https://makelaarsland.nl/hypotheekgesprek)

## De Makelaarsland Biedgids

Ken jij de regels tijdens het bieden op een huis? We hebben een biedgids ontwikkeld om transparantie in de woningmarkt te bevorderen en jouw kennis over de regels en wetgeving rondom het (ver)koopproces te vergroten. We hebben alle ontwikkelingen, feiten, regels en uitzonderingen rondom het biedproces helder voor je op een rij gezet, zodat jij weloverwogen keuzes kan maken. Het is je gegund!

[makelaarsland.nl/biedgids](https://makelaarsland.nl/biedgids)



# INFORMATIE VOOR KOPERS

## Koopakte

Na overeenstemming zullen afspraken worden vastgelegd in een koopakte conform het model van de Nederlandse Vereniging van Makelaars (NVM). Vooraf zullen wij het cliëntenonderzoek uitvoeren om de identiteit van de betrokken partijen te verifiëren. Dit is een standaard procedure in het kader van onze wettelijke verplichting als makelaar. Voor woningen in Amsterdam zullen afspraken worden vastgelegd in een koopakte conform het model van de Koninklijke Notariële Beroepsorganisatie. In deze koopakte zullen onder andere de onderstaande bijzonderheden worden opgenomen.

## Ontbindende voorwaarden financiering

Ten behoeve van een eventueel opgenomen voorbehoud voor het verkrijgen van een financiering hanteert Makelaarsland een termijn van 7 weken (te rekenen vanaf het moment van bereiken van mondelinge overeenstemming) waarbinnen op grond van deze voorwaarde ontbonden kan worden.

## Waarborgsom / bankgarantie

De koopovereenkomst vereist van de koper altijd een waarborgsom of bankgarantie van 10% van de koopsom. De koper krijgt 8 weken (te rekenen vanaf het moment van bereiken van mondelinge overeenstemming) om dit te regelen. Bij geen voorbehoud financiering is deze termijn 4 weken.

## Notariskosten

Tenzij anders vermeld is de koper vrij in de notariskeuze. Indien deze notaris kosten in rekening brengt aan verkoper, gelden de volgende maxima: 1. Doorhaling hypotheek. In geval van gehele doorhaling € 200,00 (incl. kadasterkosten per doorhaling). In geval van een gedeeltelijke doorhaling € 250,00 (incl. kadasterkosten per doorhaling). 2. Spoedbetaling € 10,00. 3. Onderzoekskosten en opvragen gegevens € 25,00. Bedragen zijn incl. btw. Alle overige kosten, dan wel meerkosten komen voor rekening van de koper.

## Meldingsplicht verkoper

De verkoper heeft een meldingsplicht. De koper mag daarom verwachten dat de informatie die door de verkoper wordt verstrekt, correct is. Er moet altijd melding worden gemaakt van eventuele gebreken en bijzondere omstandigheden.



**Jij kiest de notaris. Vraag  
van tevoren de kosten  
op en voorkom  
verrassingen.**

## Onderzoeksplicht

De koper heeft zijn eigen onderzoeksplicht. Dit betekent dat de koper zelf onderzoek dient te verrichten naar de diverse zaken die van belang zijn bij het nemen van de juiste koopbeslissing. Wij noemen: de bouwtechnische staat van de woning, eventuele rechten en plichten die op de woning (of perceel) rusten (ook wel erfdienstbaarheden of kwalitatieve rechten/plichten genoemd) en milieufactoren, omgevingsfactoren, (toekomstige) bestemmingsplannen enzovoorts. Gezien de complexe materie, met name waar het jouw onderzoeksplicht betreft, raden wij je aan een eigen aankoopmakelaar in te schakelen.

## Energie label

Verkoper zal bij de notariële eigendomsoverdracht aan koper een energielabel overhandigen, tenzij anders is afgesproken of indien dit op grond van het besluit energieprestatie een dergelijk label of certificaat niet noodzakelijk is. Voor meer informatie [www.rvo.nl](http://www.rvo.nl).

# INFORMATIE VOOR KOPERS

## Erfdienstbaarheden

Indien er op de woning of het perceel erfdienstbaarheden, kwalitatieve verplichtingen en/of andere bedingen rusten, gaan ze over op de koper en worden ze als bijlage behorend bij de koopakte, meestal in de vorm van het eigendomsbewijs, ter beschikking gesteld.

## Schriftelijkheidsvereiste

Alle door Makelaarsland en verkoper verstrekte informatie moet uitsluitend gezien worden als een uitnodiging tot nader overleg dan wel tot het uitbrengen van een bod. Er is pas sprake van een rechtsgeldige koopovereenkomst als de particuliere verkoper en de particuliere koper de koopovereenkomst hebben ondertekend. Dit vloeit voort uit artikel 7:2 Burgerlijk Wetboek. Een bevestiging van de mondelinge overeenstemming per e-mail of een toegestuurd concept van de koopovereenkomst wordt wettelijk niet gezien als een 'ondertekende koopovereenkomst'.

## Voorbehouden

Deze brochure is door Makelaarsland met de meeste zorg samengesteld, onder andere aan de hand van de door de verkoper aan ons verstrekte gegevens. De verkoper kan zelf tekst, foto's en/of documentatie over de woning aan Makelaarsland hebben aangeleverd. Om deze redenen kan Makelaarsland er niet voor in staan dat de inhoud van de verkoopbrochure juist is. Makelaarsland verstrekt geen garanties en aanvaardt geen aansprakelijkheid voor de gegevens in deze brochure. Om dezelfde redenen kan de koper aan de inhoud van de vermelde informatie geen rechten ontleen en dient zelf onderzoek te plegen naar alle aspecten van de woning die voor hem van belang zijn.