

TE KOOP

Paasberg 151

Capelle aan den IJssel



WAAR VIND IK WAT?

Omschrijving van de woning	3
Foto's	5
Plattegrond	11
Kenmerken	13
Zakenlijst	17
Algemene informatie	19
Bijzondere bepalingen	19
Informatie voor kopers	20

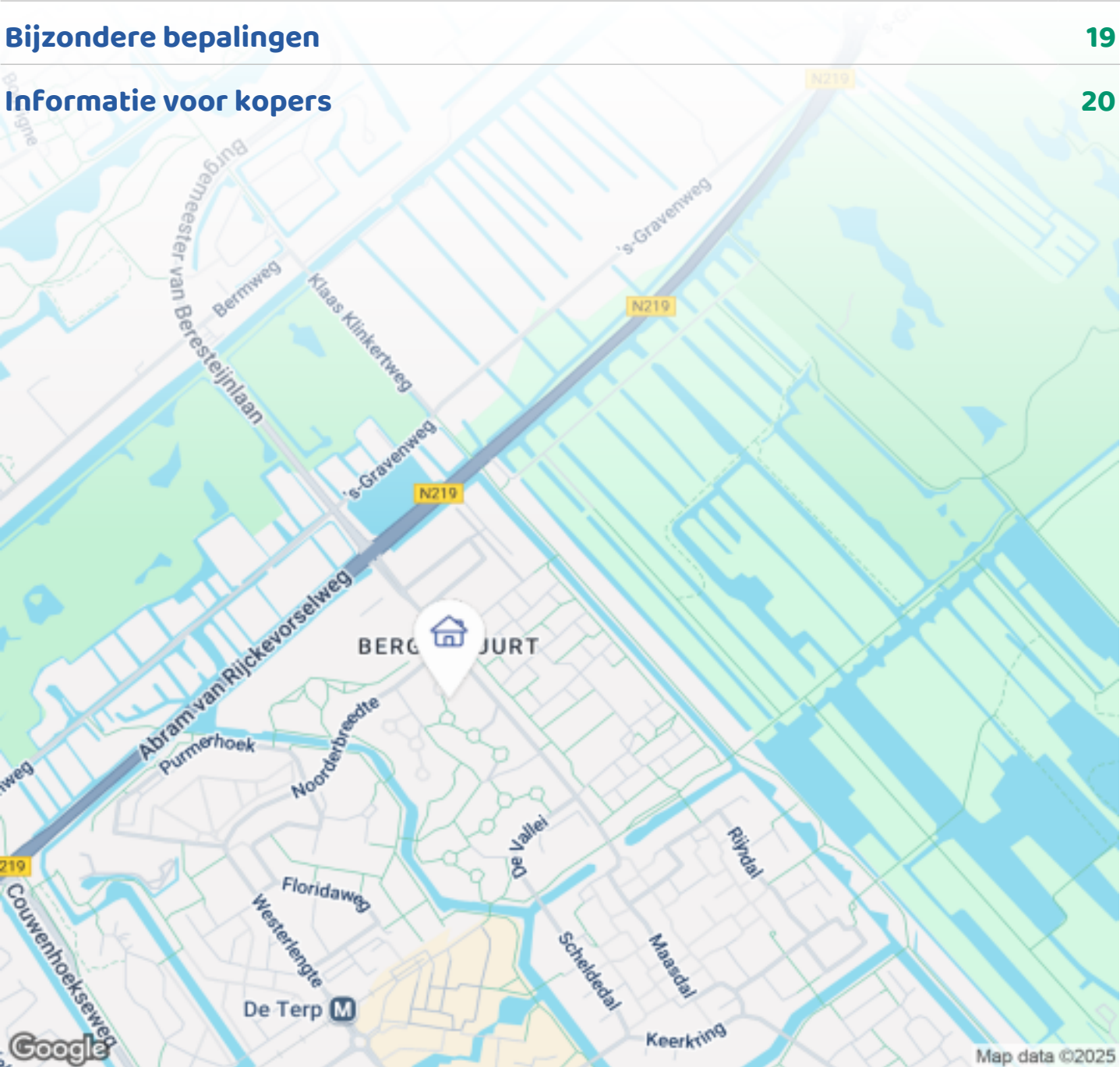

Woningbrochure: Paasberg 151, Capelle aan den IJssel

OMSCHRIJVING VAN DE WONING



Welkom in dit zonnige en speelse appartement op de 3e woonlaag— een droomplek voor wie houdt van licht, rust en comfort. Geniet van een kop koffie of een gezellige barbecue op het ruime terras, spring zo in de metro richting hartje Rotterdam, of wandel binnen enkele minuten het groene Hitland in. Met drie balkons, een lift, privéparkeerplaats én berging is dit appartement van alle gemakken voorzien.

INDELING

Begane grond

Je betreedt het complex via een afgesloten entree met brievenbussen. Op slechts enkele meters van de portiek vind je jouw eigen overdekte parkeerplaats en een ruime berging in de onderbouw. De overdekte parkeerplaats is afgesloten, waardoor je auto altijd veilig staat.

4e verdieping

Het appartement bevindt zich op de bovenste verdieping van dit deel van het complex — dus geen

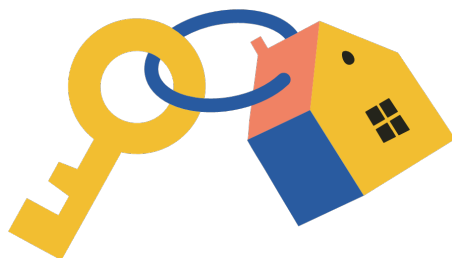

OMSCHRIJVING VAN DE WONING

bovenburen! De lichte woonkamer van ca. 38m² is omringd door ramen en heeft aan beide zijden een balkon. De nette keuken is voorzien van een 5-pits gaskookplaat, RVS-afzuigkap, oven, magnetron, koel-vriescombinatie en vaatwasser. Vanuit de woonkamer én de balkons kijk je uit op de rustige binnentuin. Omdat het appartement aan alle zijden een terras heeft kan je op alle momenten van de dag van de zon genieten.

Aangrenzend aan de woonkamer ligt een kamer die perfect is als slaap- of werkkamer en directe toegang biedt tot het grote terras. Via de binnenhal bereik je het separate toilet, de moderne badkamer en de hoofdslaapkamer.

De badkamer (2022) beschikt over een ruime inloopdouche, een wastafel met verlichte spiegel, en een aansluiting voor de wasmachine. De slaapkamer heeft schuifdeuren naar zowel het grote terras als een knus balkon aan de andere zijde.

Het hele appartement (behalve de badkamer en het toilet) is afgewerkt met een stijlvolle laminaatvloer en strakke wanden.

LIGGING

De Bergenbuurt is een geliefde wijk in Capelle aan den IJssel. Alles is binnen handbereik: direct tegenover het complex ligt een bushalte en supermarkt, en op slechts 7 minuten lopen vind je winkelcentrum en metrostation De Terp. Je bent binnen enkele minuten met de auto op de A20. Voor natuurliefhebbers is Hitland op 5 minuten loopafstand— ideaal voor een rondje hardlopen, fietsen of wandelen langs de IJssel.

BIJZONDERHEDEN

- Goed onderhouden appartement in de populaire Bergenbuurt
- Bouwjaar: 1977
- Gelegen op de 4e (bovenste) verdieping
- Maar liefst drie buitenruimtes, waaronder een ruim terras op het zuiden
- Voorzien van lift en eigen berging in de onderbouw
- Privé overdekte parkeerplaats op slechts 10 meter van de entree.

- Moderne, centrale entree met videofooninstallatie
- Volledig voorzien van aluminium kozijnen met HR++ beglazing
- Actieve en gezonde VvE; bijdrage: € 215,- per maand
- Oplevering in overleg

INTERESSE?

Neem snel contact op voor een bezichtiging — dit appartement wil je niet missen!

“Deze informatie is door ons met de nodige zorgvuldigheid samengesteld. Onzerzijds wordt echter geen enkele aansprakelijkheid aanvaard voor enige onvolledigheid, onjuistheid of anderszins, dan wel de gevolgen daarvan. Alle opgegeven maten, tijden en oppervlakten zijn indicatief.”



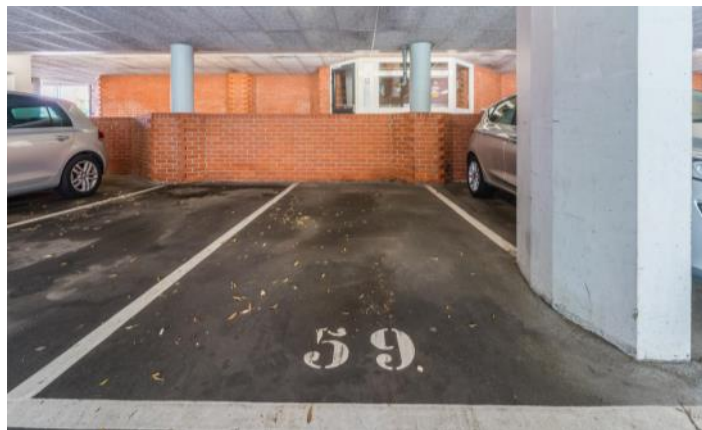
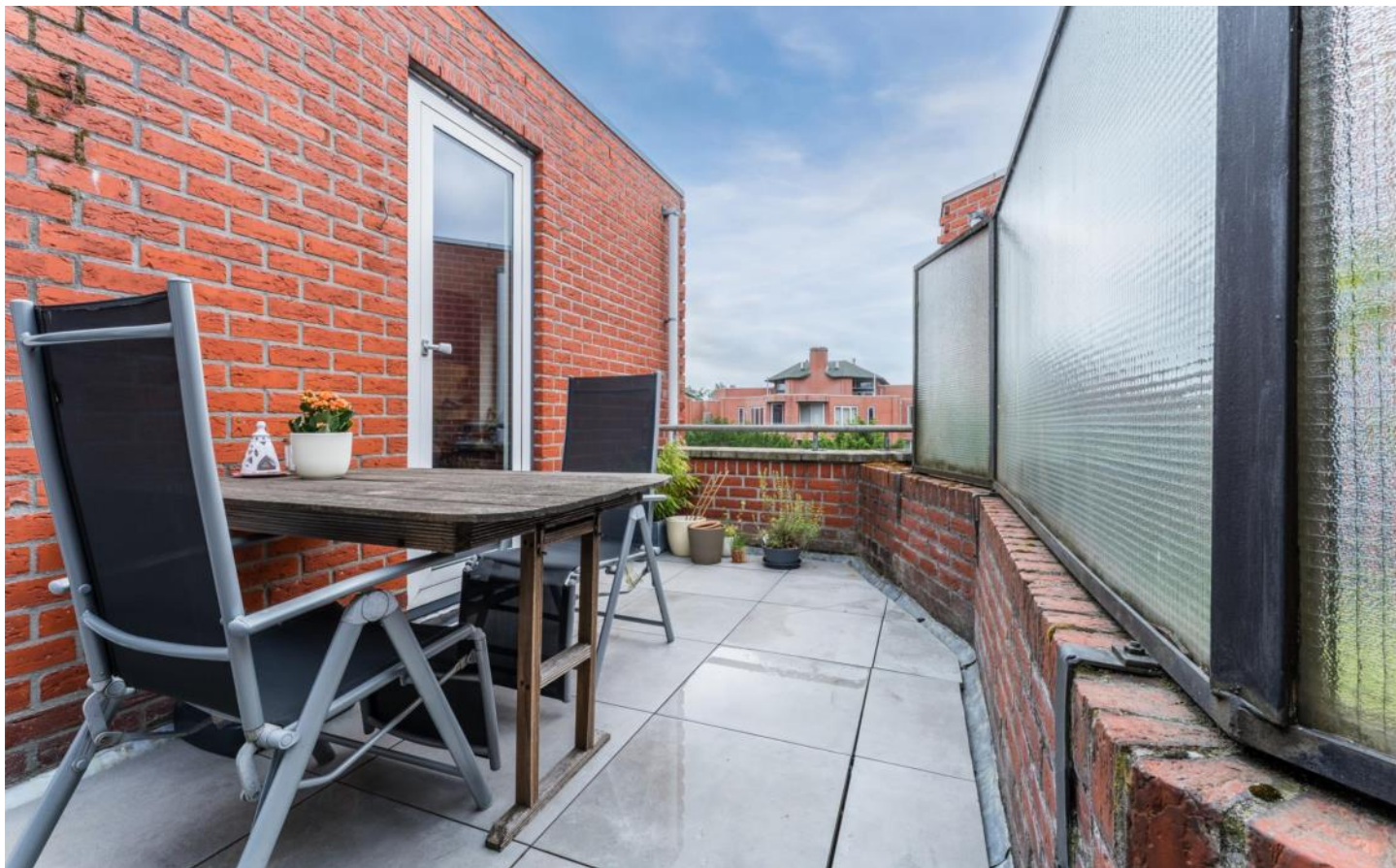



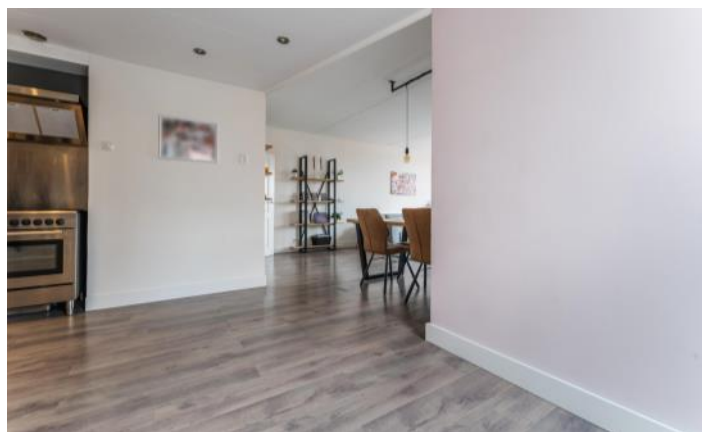

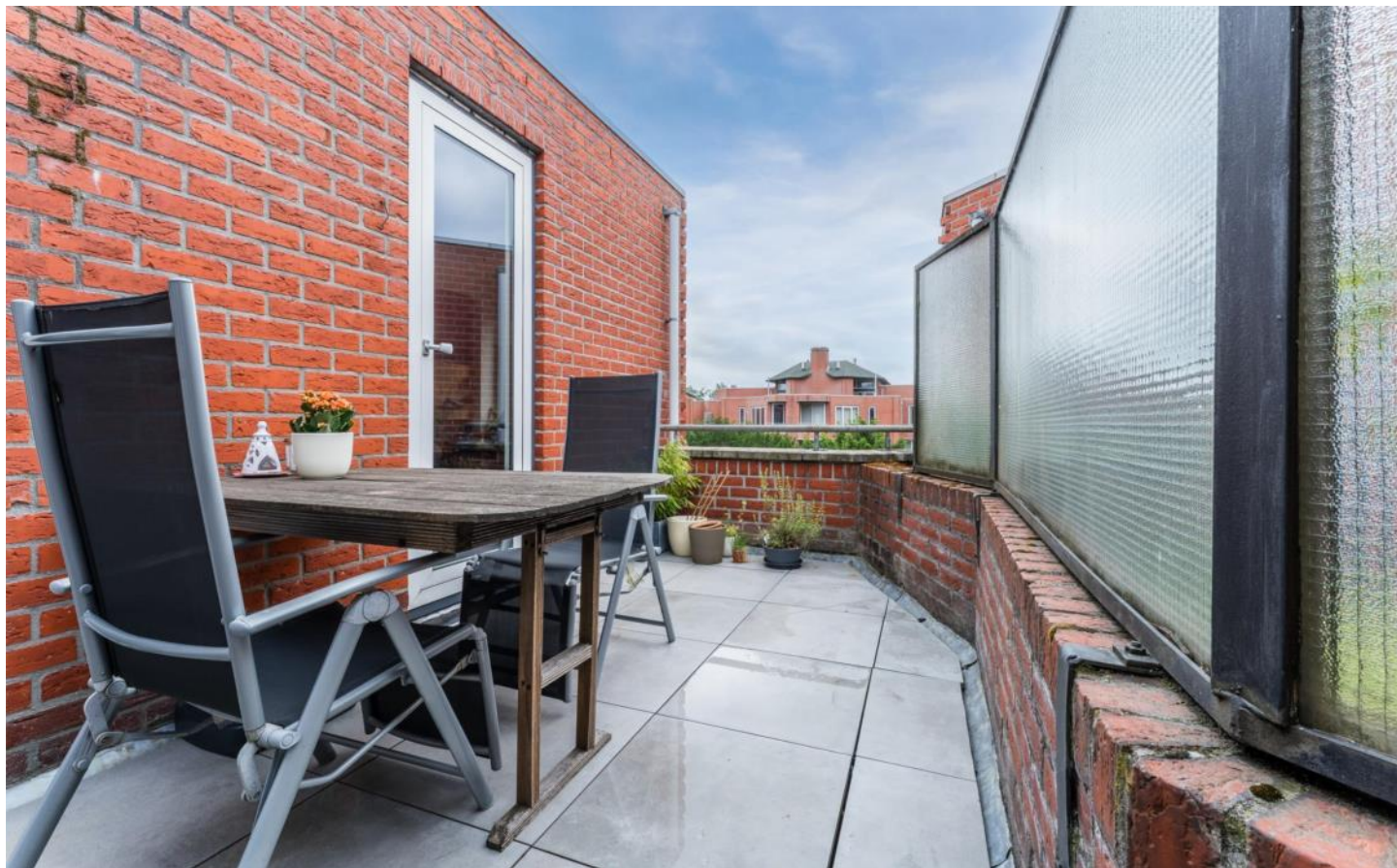

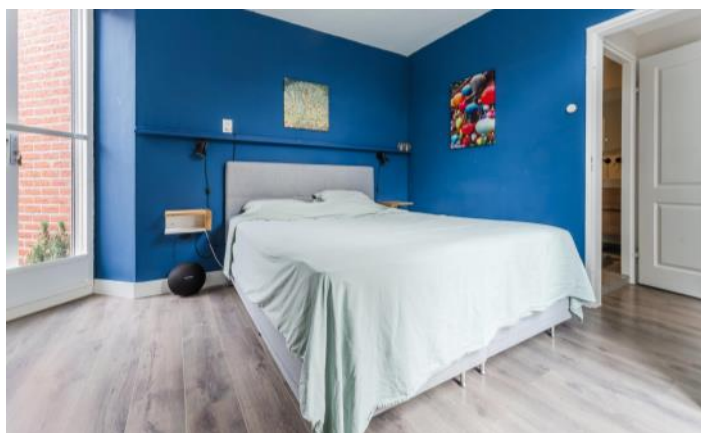



PLATTEGROND



PLATTEGROND

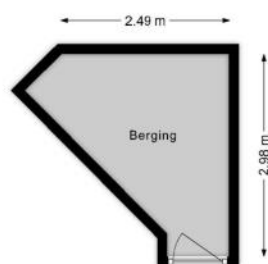

KENMERKEN

Bouw

Soort appartement	Portiekflat, Appartement
Bouwworm	Bestaande bouw
Bouwjaar	1977
Specifiek	Besch. stads- of dorpsgezicht
Soort dak	Plat dak
Materiaal dak	Bitumineuze dakbedekking

Oppervlakten en inhoud

Inhoud	259 m ³
--------	--------------------

Gebruiksoppervlakten *

Wonen (= woonoppervlakte)	80 m ²
Gebouwgebonden buitenruimte	18 m ²
Externe bergruimte	6 m ²

* Gebruiksoppervlakten

De getoonde gebruiksoppervlakten zijn berekend conform de in de branche geldende meetinstructie. Deze meetinstructie is bedoeld om een meer eenduidige manier van meten toe te passen voor het geven van een indicatie van de gebruiks -

oppervlakte. De meetinstructie sluit verschillen in meetuitkomsten niet volledig uit, door bijvoorbeeld interpretatieverschillen, afrondingen of beperkingen bij het uitvoeren van de meting.

KENMERKEN

Indeling

Aantal kamers	3 kamers (waarvan 2 slaapkamers)
Aantal badkamers	1 badkamer en 1 apart toilet
Badkamervoorzieningen	Wastafel, wastafelmeubel, inloopdouche, wasmachineaansluiting
Aantal woonlagen	1 woonlaag
Gelegen op woonlaag	3
Voorzieningen	Mechanische ventilatie, TV kabel, Lift, Schuifpui, Glasvezel kabel

Energie

Energielabel	C
Isolatie	HR-glas
Verwarming	Cv-ketel, Warmte terugwininstallatie
Warm water	Cv-ketel
Merk/type cv-ketel	Remeha Tzerra
Bouwjaar cv-ketel	2015
Eigendom cv-ketel	Eigendom

Buitenruimte/omgeving

Ligging	Aan rustige weg, In woonwijk, Vrij uitzicht
Balkon/Dakterras	Dakterras aanwezig, balkon aanwezig

KENMERKEN

Bergruimte

Schuur/berging	Box
----------------	-----

Garage

Soort	Parkeerplaats
-------	---------------

Parkeergelegenheid

Soort parkeergelegenheid	Openbaar parkeren, Parkeergarage
--------------------------	----------------------------------

Servicekosten

Bijdrage VvE	€ 215 per maand
--------------	-----------------

Kadastrale gegevens

Capelle aan den IJssel C 5656 221

Eigendomssituatie	Volle eigendom
-------------------	----------------

KENMERKEN

Bijzonderheden

Er zijn vermeldingswaardige zaken omtrent gebruiks- en/of verkoop belemmerende bepalingen en/of vestigingseisen.

> - Kettingbeding: voorkeursrecht van koop aan Stichting Com-Wonen/Havensteder

De volgende zaken zijn vermeldenswaardig:

> - Een niet zelfbewoningsclausule (komt uit verhuur) van toepassing

- Privé parkeerplaats in de garage, nummer: 59

ZAKENLIJST

	Blijft achter	Gaat mee	Ter overname
Losse potten/planten		●	
Rookmelder	●		
Gordijnrails	●		
Gordijnen woonkamer	●		
Gordijnen overig	●		
Laminaat	●		
(Klok)thermostaat	●		
Fornuis	●		
Kookplaat	●		
Koelkast	●		
Oven	●		
(combi)Magnetron	●		
Afzuigkap	●		
Vrieskast	●		
Vaatwasser	●		
Dimmers		●	
Binnenverlichting		●	
Losse kasten			●
Boeken-, legplanken			●
Keukenblok (met bovenkasten)	●		
Koel-vriescombinatie	●		
Koffiezetapparaat		●	
Wastafelmeubel	●		
Brievenbus	●		
(Voordeur)bel	●		
CV met toebehoren	●		

ZAKENLIJST

	Blijft achter	Gaat mee	Ter overname
Mechanische ventilatie	●		

Overige zaken

Kapstok blijft achter

Wasmachine, bank, eetkamertafel, eetkamerstoelen, salontafel, tv-meubel, kasten, bureau in studeerkamer zijn evt. over te nemen.



Bekijk tijdens de bezichtiging welke roerende zaken uit de lijst achterblijven, mee gaan, of welke ter overname zijn.

ALGEMENE INFORMATIE

Hoe bezichtig ik de woning?

Vraag jouw bezichtiging aan via

- telefoon 088 200 2000
- makelaarsland.nl

De makelaar óf de eigenaar van de woning neemt contact met je op om de bezichtiging in te plannen, wanneer het jullie beiden schikt. Als de eigenaar zelf contact met je opneemt, betekent dit dat de rondleiding ook door de eigenaar zelf wordt gedaan. Neemt de makelaar contact op, dan doet de makelaar ook de rondleiding.

Hoe breng ik een bod uit?

Breng jouw bod uit via:

- telefoon 088 200 2000
- het online biedingsformulier

Ga naar makelaarsland.nl en klik op de button 'doe een bod' bij de woningpresentatie. De makelaar neemt jouw bieding in behandeling en zal telefonisch contact met jou en de verkoper opnemen om nader te overleggen. De verkoper zal jouw voorstel accepteren, een tegenvoorstel uitbrengen of het voorstel afwijzen.

Jouw eigen woning verkopen?

Dat kan dat bij ons op twee manieren. Je doet zelf het één en ander of wij doen alles voor je. (Doe de test, dan weet je wat het beste bij jou past.) Wat je ook kiest, je betaalt gewoon een vast laag tarief en je weet precies waar je aan toe bent. Makkelijk toch?

Ouderdomsclausule

Het is koper bekend dat de onroerende zaak meer dan 25 jaar oud is, wat betekent dat de eisen die aan de bouwkwaliteit gesteld mogen worden aanzienlijk lager liggen dan bij nieuwe woningen. In afwijking van artikel 6.3. van de koopakte komt het geheel of ten dele ontbreken van een of meer eigenschappen van de onroerende zaak voor normaal en bijzonder gebruik en het eventueel anderszins niet-beantwoorden van de zaak aan de overeenkomst voor rekening en risico van koper.

Asbestclausule

In een onroerende zaak, gebouwd vóór 1994, kunnen asbesthoudende stoffen/materialen aanwezig zijn. In het geval deze worden verwijderd dienen door koper die maatregelen en voorzieningen te worden getroffen die de wetgeving voorschrijft. Koper verklaart met deze wetgeving bekend te zijn en vrijwaart verkoper voor alle aansprakelijkheid die uit de aanwezigheid in en / of de verwijdering van asbest uit de desbetreffende onroerende zaak kan voortvloeien.

Gratis hypotheekgesprek

Huis gevonden? Dat is mooi, maar kun je die ook betalen? Wees slim en begin op tijd met het bekijken van jouw financiële mogelijkheden. Wat kun je maximaal lenen en wat past het best bij jou? Bij ING kun je erop vertrouwen dat je altijd passend advies krijgt bij jouw persoonlijke situatie, nu en in de toekomst. Plan gratis en vrijblijvend een oriënterend gesprek in op:

makelaarsland.nl/hypotheekgesprek

De Makelaarsland Biedgids

Ken jij de regels tijdens het bieden op een huis? We hebben een biedgids ontwikkeld om transparantie in de woningmarkt te bevorderen en jouw kennis over de regels en wetgeving rondom het (ver)koopproces te vergroten. We hebben alle ontwikkelingen, feiten, regels en uitzonderingen rondom het biedproces helder voor je op een rij gezet, zodat jij weloverwogen keuzes kan maken. Het is je gegund!

makelaarsland.nl/biedgids

INFORMATIE VOOR KOPERS

Koopakte

Na overeenstemming zullen afspraken worden vastgelegd in een koopakte conform het model van de Nederlandse Vereniging van Makelaars (NVM). Vooraf zullen wij het cliëntenonderzoek uitvoeren om de identiteit van de betrokken partijen te verifiëren. Dit is een standaard procedure in het kader van onze wettelijke verplichting als makelaar. Voor woningen in Amsterdam zullen afspraken worden vastgelegd in een koopakte conform het model van de Koninklijke Notariële Beroepsorganisatie. In deze koopakte zullen onder andere de onderstaande bijzonderheden worden opgenomen.

Ontbindende voorwaarden financiering

Ten behoeve van een eventueel opgenomen voorbehoud voor het verkrijgen van een financiering hanteert Makelaarsland een termijn van 7 weken (te rekenen vanaf het moment van bereiken van mondelinge overeenstemming) waarbinnen op grond van deze voorwaarde ontbonden kan worden.

Waarborgsom / bankgarantie

De koopovereenkomst vereist van de koper altijd een waarborgsom of bankgarantie van 10% van de koopsom. De koper krijgt 8 weken (te rekenen vanaf het moment van bereiken van mondelinge overeenstemming) om dit te regelen. Bij geen voorbehoud financiering is deze termijn 4 weken.

Notariskosten

Tenzij anders vermeld is de koper vrij in de notariskeuze. Indien deze notaris kosten in rekening brengt aan verkoper, gelden de volgende maxima: 1. Doorhaling hypotheek. In geval van gehele doorhaling € 200,00 (incl. kadasterkosten per doorhaling). In geval van een gedeeltelijke doorhaling € 250,00 (incl. kadasterkosten per doorhaling). 2. Spoedbetaling € 10,00. 3. Onderzoekskosten en opvragen gegevens € 25,00. Bedragen zijn incl. btw. Alle overige kosten, dan wel meerkosten komen voor rekening van de koper.

Meldingsplicht verkoper

De verkoper heeft een meldingsplicht. De koper mag daarom verwachten dat de informatie die door de verkoper wordt verstrekt, correct is. Er moet altijd melding worden gemaakt van eventuele gebreken en bijzondere omstandigheden.



**Jij kiest de notaris. Vraag
van tevoren de kosten
op en voorkom
verrassingen.**

Onderzoeksplicht

De koper heeft zijn eigen onderzoeksplicht. Dit betekent dat de koper zelf onderzoek dient te verrichten naar de diverse zaken die van belang zijn bij het nemen van de juiste koopbeslissing. Wij noemen: de bouwtechnische staat van de woning, eventuele rechten en plichten die op de woning (of perceel) rusten (ook wel erfdienstbaarheden of kwalitatieve rechten/plichten genoemd) en milieufactoren, omgevingsfactoren, (toekomstige) bestemmingsplannen enzovoorts. Gezien de complexe materie, met name waar het jouw onderzoeksplicht betreft, raden wij je aan een eigen aankoopmakelaar in te schakelen.

Energie label

Verkoper zal bij de notariële eigendomsoverdracht aan koper een energielabel overhandigen, tenzij anders is afgesproken of indien dit op grond van het besluit energieprestatie een dergelijk label of certificaat niet noodzakelijk is. Voor meer informatie www.rvo.nl.

INFORMATIE VOOR KOPERS

Erfdienstbaarheden

Indien er op de woning of het perceel erfdienstbaarheden, kwalitatieve verplichtingen en/of andere bedingen rusten, gaan ze over op de koper en worden ze als bijlage behorend bij de koopakte, meestal in de vorm van het eigendomsbewijs, ter beschikking gesteld.

Schriftelijkheidsvereiste

Alle door Makelaarsland en verkoper verstrekte informatie moet uitsluitend gezien worden als een uitnodiging tot nader overleg dan wel tot het uitbrengen van een bod. Er is pas sprake van een rechtsgeldige koopovereenkomst als de particuliere verkoper en de particuliere koper de koopovereenkomst hebben ondertekend. Dit vloeit voort uit artikel 7:2 Burgerlijk Wetboek. Een bevestiging van de mondelinge overeenstemming per e-mail of een toegestuurd concept van de koopovereenkomst wordt wettelijk niet gezien als een 'ondertekende koopovereenkomst'.

Voorbehouden

Deze brochure is door Makelaarsland met de meeste zorg samengesteld, onder andere aan de hand van de door de verkoper aan ons verstrekte gegevens. De verkoper kan zelf tekst, foto's en/of documentatie over de woning aan Makelaarsland hebben aangeleverd. Om deze redenen kan Makelaarsland er niet voor in staan dat de inhoud van de verkoopbrochure juist is. Makelaarsland verstrekt geen garanties en aanvaardt geen aansprakelijkheid voor de gegevens in deze brochure. Om dezelfde redenen kan de koper aan de inhoud van de vermelde informatie geen rechten ontleen en dient zelf onderzoek te plegen naar alle aspecten van de woning die voor hem van belang zijn.