

TE KOOP

Burgemeester Eijckelhofstraat 19

Millingen aan de Rijn



Vraagprijs

€ 499.500

kosten koper

WAAR VIND IK WAT?

Omschrijving van de woning	3
Foto's	5
Plattegrond	12
Kenmerken	17
Zakenlijst	20
Huis op de kaart	22
Algemene informatie	23
Bijzondere bepalingen	23
Informatie voor kopers	24



Woningbrochure: Burgemeester Eijckelhofstraat 19, Millingen aan de Rijn

OMSCHRIJVING VAN DE WONING



Karakteristiek en veelzijdig woon-/werkpand in het hart van Millingen aan de Rijn

Welkom in deze zee van ruimte! Deze unieke woning uit 1932 ademt sfeer, karakter én veelzijdigheid. Met een authentieke trapopgang, hoge plafonds en diverse modernisering is dit pand een zeldzame combinatie van nostalgie en comfort.

Gelegen in het gezellige Millingen aan de Rijn, biedt dit royale woonhuis volop mogelijkheden: ideaal voor een groot gezin, dubbele bewoning, of een combinatie van wonen en werken. Ook het creëren van drie zelfstandige woonlagen behoort tot de mogelijkheden.

Indeling

Begane grond

Entree met royale hal, hardstenen vloer en authentieke trap

Voor-/slaapkamer met twee vaste bedden, hangtoilet, douche, wastafel en vloerverwarming

Ruime woonkamer van ca. 43 m² met hoge plafonds,



Woningbrochure: Burgemeester Eijkelhofstraat 19, Millingen aan de Rijn

www.makelaarsland.nl | 088 200 2000 | info@makelaarsland.nl

OMSCHRIJVING VAN DE WONING

veel lichtinval en een hoogwaardige chamotte houtkachel die langdurig warmte vasthoudt
Open keuken met inbouwapparatuur, 5-pits gaskookplaat met grote oven, dubbele RVS spoelbak
Achterhal met toilet, wasmachineaansluiting en trap naar de eerste verdieping

Eerste verdieping

Overloop met tweede douche en wastafel
Grote bergzolder (ca. 27 m²) met Nefit CV-ketel
Drie slaapkamers
Extra overloop met toilet
Trap naar de tweede verdieping

Tweede verdieping – Zelfstandig appartement

Woonkamer, keuken met inductiekookplaat en recirculatie-afzuigkap
Slaapkamer en multifunctionele bijruimte (eventueel extra slaapkamer, zonder daglicht)
Badkamer met douche, hangtoilet, wastafel en PU-gietvloer
Dakkoepel met toegang tot het platte dak via vlizotrap
Eigen CV-ketel (Vaillant Classic, 2020) en eigen meters voor gas, elektra en water

Buitenruimte

Bestrate oprit en toegang tot achtertuin op het oosten
Achterterras en eenvoudige houten tuinberging
Bijzonderheden
Dakpannen vernieuwd en geïsoleerd (2006), plat dak vervangen (2019)
Totaal 4 toiletten en 3 doucheruimtes
Alle ramen in oude stijl nieuw vervaardigd en voorzien van HR++ glas
Alle tussenplafonds geïsoleerd
12 zonnepanelen op het platte dak
Twee CV-installaties

Een woning met vele gezichten – of u nu op zoek bent naar ruimte voor een gezin, een levensloopbestendige indeling, een combinatie van wonen en werken, of een investeringsobject met potentieel voor (deels) verhuur: deze woning biedt het allemaal.
Bezichtigingen op afspraak. Mis deze unieke kans niet!







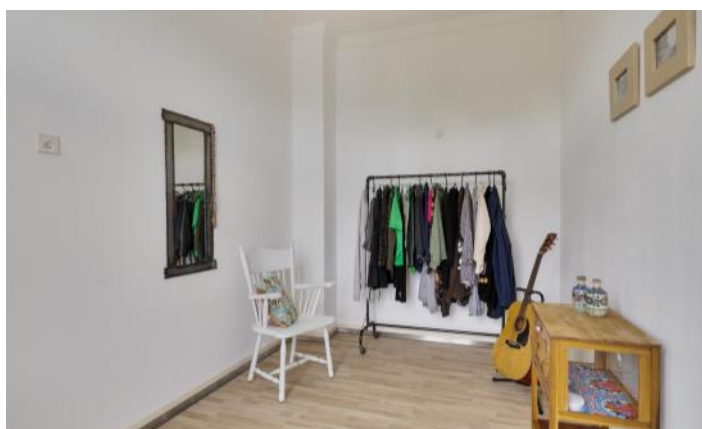



FOTO'S



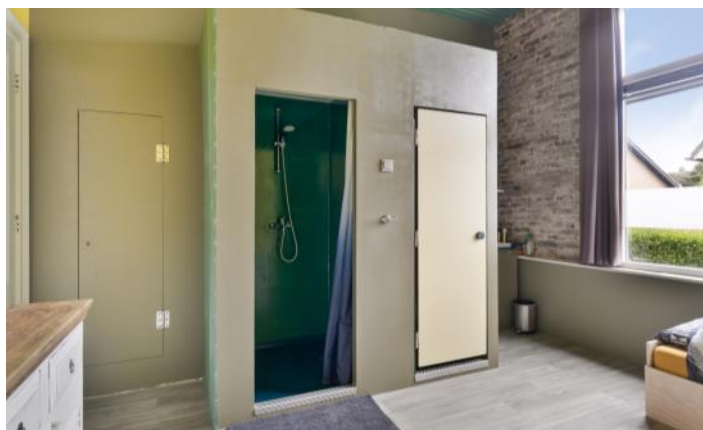



PLATTEGROND



PLATTEGROND



PLATTEGROND



PLATTEGROND

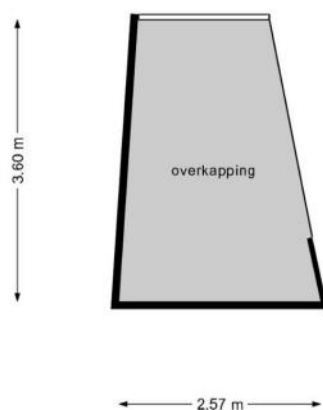

PLATTEGROND

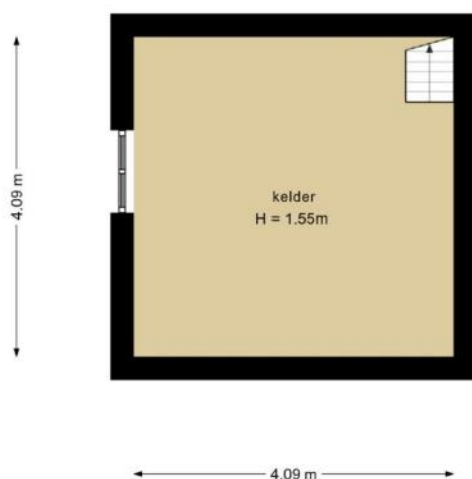

KENMERKEN

Bouw

Soort woonhuis	Eengezinswoning, 2-onder-1-kapwoning
Bouwworm	Bestaande bouw
Bouwjaar	1932
Specifiek	Dubbele bewoning mogelijk
Soort dak	Schilddak
Materiaal dak	Pannen, Bitumineuze dakbedekking

Oppervlakten en inhoud

Perceeloppervlakte	215 m ²
Inhoud	1012 m ³

Gebruiksoppervlakten *

Wonen (= woonoppervlakte)	265 m ²
Overige inpandige ruimte	17 m ²

* Gebruiksoppervlakten

De getoonde gebruiksoppervlakten zijn berekend conform de in de branche geldende meetinstructie. Deze meetinstructie is bedoeld om een meer eenduidige manier van meten toe te passen voor het geven van een indicatie van de gebruiks -

oppervlakte. De meetinstructie sluit verschillen in meetuitkomsten niet volledig uit, door bijvoorbeeld interpretatieverschillen, afrondingen of beperkingen bij het uitvoeren van de meting.

KENMERKEN

Indeling

Aantal kamers	7 kamers (waarvan 5 slaapkamers)
Aantal badkamers	2 badkamers en 1 apart toilet
Badkamervoorzieningen	2 douches, 2 wastafels
Aantal woonlagen	3 woonlagen en een kelder
Voorzieningen	TV kabel, Airconditioning, Rookkanaal, Dakraam, Glasvezel kabel, Zonnepanelen

Energie

Energielabel	B
Isolatie	Dakisolatie, Muurisolatie, Dubbel glas, HR-glas
Verwarming	Cv-ketel, Houtkachel
Warm water	Cv-ketel, Elektrische boiler eigendom
Merk/type cv-ketel	Nefit
Bouwjaar cv-ketel	2020
Eigendom cv-ketel	Eigendom

Buitenruimte/omgeving

Ligging	In woonwijk
Tuin	Achtertuint, Voortuin, Zijtuin
Zijtuin	86 m² (19m diep en 4,5m breed)
Ligging tuin	Gelegen op het oosten

KENMERKEN

Bergruimte

Schuur/berging	Aangebouwd hout
----------------	-----------------

Parkeergelegenheid

Soort parkeergelegenheid	Openbaar parkeren, Op eigen terrein
--------------------------	-------------------------------------

Kadastrale gegevens

Millingen A 5061

Oppervlakte	215 m ²
Eigendomssituatie	Volle eigendom

Bijzonderheden

Er zijn geen bijzonderheden gemeld.

ZAKENLIJST

	Blijft achter	Gaat mee	Ter overname
Losse potten/planten		●	
Buitenverlichting		●	
Rookmelder		●	
Airconditioning	●		
Zonnepanelen	●		
Gordijnrails			●
Gordijnen woonkamer			●
Gordijnen overig			●
Vloerbedekking/Linoleum			●
Laminaat	●		
Boiler	●		
Kachels	●		
(Klok)thermostaat	●		
Fornuis	●		
Kookplaat	●		
Koelkast			●
Oven	●		
(combi)Magnetron	●		
Afzuigkap	●		
Vaatwasser	●		
Overige inbouwapparatuur	●		
Binnenverlichting			●
Losse kasten			●
Boeken-, legplanken			●
Plavuizen	●		
Radiatorafwerking	●		

ZAKENLIJST

	Blijft achter	Gaat mee	Ter overname
Keukenblok (met bovenkasten)	●		
Wastafelmeubel	●		
Sauna met toebehoren			●
Brievenbus	●		
(Voordeur)bel	●		
(Veiligheids)sloten en overige inbraakpreventie	●		
CV met toebehoren	●		



Bekijk tijdens de bezichtiging welke roerende zaken uit de lijst achterblijven, mee gaan, of welke ter overname zijn.

HUIS OP DE KAART

Kadastrale kaart

Uw referentie: MLNEXT



12345

25

Deze kaart is noordgericht

Perceelnummer

Huisnummer

Vastgestelde kadastrale grens

Voorlopige kadastrale grens

Administratieve kadastrale grens

Bebouwing

Voor een eensluidend uittreksel, geleverd op 16 april 2024

De bewaarder van het kadaster en de openbare registers

Schaal 1: 500

Kadastrale gemeente

Sectie

Perceel

Millingen

A

5061

Aan dit uittreksel kunnen geen betrouwbare maten worden ontleend.

De Dienst voor het kadaster en de openbare registers behoudt zich de intellectuele eigendomsrechten voor, waaronder het auteursrecht en het databankenrecht.

kadaster

ALGEMENE INFORMATIE

Hoe bezichtig ik de woning?

Vraag jouw bezichtiging aan via

- telefoon 088 200 2000
- makelaarsland.nl

De makelaar óf de eigenaar van de woning neemt contact met je op om de bezichtiging in te plannen, wanneer het jullie beiden schikt. Als de eigenaar zelf contact met je opneemt, betekent dit dat de rondleiding ook door de eigenaar zelf wordt gedaan. Neemt de makelaar contact op, dan doet de makelaar ook de rondleiding.

Hoe breng ik een bod uit?

Breng jouw bod uit via:

- telefoon 088 200 2000
- het online biedingsformulier

Ga naar makelaarsland.nl en klik op de button 'doe een bod' bij de woningpresentatie. De makelaar neemt jouw bieding in behandeling en zal telefonisch contact met jou en de verkoper opnemen om nader te overleggen. De verkoper zal jouw voorstel accepteren, een tegenvoorstel uitbrengen of het voorstel afwijzen.

Jouw eigen woning verkopen?

Dat kan dat bij ons op twee manieren. Je doet zelf het één en ander of wij doen alles voor je. (Doe de test, dan weet je wat het beste bij jou past.) Wat je ook kiest, je betaalt gewoon een vast laag tarief en je weet precies waar je aan toe bent. Makkelijk toch?

Ouderdomsclausule

Het is koper bekend dat de onroerende zaak meer dan 25 jaar oud is, wat betekent dat de eisen die aan de bouwkwaliteit gesteld mogen worden aanzienlijk lager liggen dan bij nieuwe woningen. In afwijking van artikel 6.3. van de koopakte komt het geheel of ten dele ontbreken van een of meer eigenschappen van de onroerende zaak voor normaal en bijzonder gebruik en het eventueel anderszins niet-beantwoorden van de zaak aan de overeenkomst voor rekening en risico van koper.

Asbestclausule

In een onroerende zaak, gebouwd vóór 1994, kunnen asbesthoudende stoffen/materialen aanwezig zijn. In het geval deze worden verwijderd dienen door koper die maatregelen en voorzieningen te worden getroffen die de wetgeving voorschrijft. Koper verklaart met deze wetgeving bekend te zijn en vrijwaart verkoper voor alle aansprakelijkheid die uit de aanwezigheid in en / of de verwijdering van asbest uit de desbetreffende onroerende zaak kan voortvloeien.

Gratis hypotheekgesprek

Huis gevonden? Dat is mooi, maar kun je die ook betalen? Wees slim en begin op tijd met het bekijken van jouw financiële mogelijkheden. Wat kun je maximaal lenen en wat past het best bij jou? Bij ING kun je erop vertrouwen dat je altijd passend advies krijgt bij jouw persoonlijke situatie, nu en in de toekomst. Plan gratis en vrijblijvend een oriënterend gesprek in op:

makelaarsland.nl/hypotheekgesprek

De Makelaarsland Biedgids

Ken jij de regels tijdens het bieden op een huis? We hebben een biedgids ontwikkeld om transparantie in de woningmarkt te bevorderen en jouw kennis over de regels en wetgeving rondom het (ver)koopproces te vergroten. We hebben alle ontwikkelingen, feiten, regels en uitzonderingen rondom het biedproces helder voor je op een rij gezet, zodat jij weloverwogen keuzes kan maken. Het is je gegund!

makelaarsland.nl/biedgids

INFORMATIE VOOR KOPERS

Koopakte

Na overeenstemming zullen afspraken worden vastgelegd in een koopakte conform het model van de Nederlandse Vereniging van Makelaars (NVM). Vooraf zullen wij het cliëntenonderzoek uitvoeren om de identiteit van de betrokken partijen te verifiëren. Dit is een standaard procedure in het kader van onze wettelijke verplichting als makelaar. Voor woningen in Amsterdam zullen afspraken worden vastgelegd in een koopakte conform het model van de Koninklijke Notariële Beroepsorganisatie. In deze koopakte zullen onder andere de onderstaande bijzonderheden worden opgenomen.

Ontbindende voorwaarden financiering

Ten behoeve van een eventueel opgenomen voorbehoud voor het verkrijgen van een financiering hanteert Makelaarsland een termijn van 7 weken (te rekenen vanaf het moment van bereiken van mondelinge overeenstemming) waarbinnen op grond van deze voorwaarde ontbonden kan worden.

Waarborgsom / bankgarantie

De koopovereenkomst vereist van de koper altijd een waarborgsom of bankgarantie van 10% van de koopsom. De koper krijgt 8 weken (te rekenen vanaf het moment van bereiken van mondelinge overeenstemming) om dit te regelen. Bij geen voorbehoud financiering is deze termijn 4 weken.

Notariskosten

Tenzij anders vermeld is de koper vrij in de notariskeuze. Indien deze notaris kosten in rekening brengt aan verkoper, gelden de volgende maxima: 1. Doorhaling hypotheek. In geval van gehele doorhaling € 200,00 (incl. kadasterkosten per doorhaling). In geval van een gedeeltelijke doorhaling € 250,00 (incl. kadasterkosten per doorhaling). 2. Spoedbetaling € 10,00. 3. Onderzoekskosten en opvragen gegevens € 25,00. Bedragen zijn incl. btw. Alle overige kosten, dan wel meerkosten komen voor rekening van de koper.

Meldingsplicht verkoper

De verkoper heeft een meldingsplicht. De koper mag daarom verwachten dat de informatie die door de verkoper wordt verstrekt, correct is. Er moet altijd melding worden gemaakt van eventuele gebreken en bijzondere omstandigheden.



**Jij kiest de notaris. Vraag
van tevoren de kosten
op en voorkom
verrassingen.**

Onderzoeksplicht

De koper heeft zijn eigen onderzoeksplicht. Dit betekent dat de koper zelf onderzoek dient te verrichten naar de diverse zaken die van belang zijn bij het nemen van de juiste koopbeslissing. Wij noemen: de bouwtechnische staat van de woning, eventuele rechten en plichten die op de woning (of perceel) rusten (ook wel erfdienstbaarheden of kwalitatieve rechten/plichten genoemd) en milieufactoren, omgevingsfactoren, (toekomstige) bestemmingsplannen enzovoorts. Gezien de complexe materie, met name waar het jouw onderzoeksplicht betreft, raden wij je aan een eigen aankoopmakelaar in te schakelen.

Energie label

Verkoper zal bij de notariële eigendomsoverdracht aan koper een energielabel overhandigen, tenzij anders is afgesproken of indien dit op grond van het besluit energieprestatie een dergelijk label of certificaat niet noodzakelijk is. Voor meer informatie www.rvo.nl.

INFORMATIE VOOR KOPERS

Erfdienstbaarheden

Indien er op de woning of het perceel erfdienstbaarheden, kwalitatieve verplichtingen en/of andere bedingen rusten, gaan ze over op de koper en worden ze als bijlage behorend bij de koopakte, meestal in de vorm van het eigendomsbewijs, ter beschikking gesteld.

Schriftelijkheidsvereiste

Alle door Makelaarsland en verkoper verstrekte informatie moet uitsluitend gezien worden als een uitnodiging tot nader overleg dan wel tot het uitbrengen van een bod. Er is pas sprake van een rechtsgeldige koopovereenkomst als de particuliere verkoper en de particuliere koper de koopovereenkomst hebben ondertekend. Dit vloeit voort uit artikel 7:2 Burgerlijk Wetboek. Een bevestiging van de mondelinge overeenstemming per e-mail of een toegestuurd concept van de koopovereenkomst wordt wettelijk niet gezien als een 'ondertekende koopovereenkomst'.

Voorbehouden

Deze brochure is door Makelaarsland met de meeste zorg samengesteld, onder andere aan de hand van de door de verkoper aan ons verstrekte gegevens. De verkoper kan zelf tekst, foto's en/of documentatie over de woning aan Makelaarsland hebben aangeleverd. Om deze redenen kan Makelaarsland er niet voor in staan dat de inhoud van de verkoopbrochure juist is. Makelaarsland verstrekt geen garanties en aanvaardt geen aansprakelijkheid voor de gegevens in deze brochure. Om dezelfde redenen kan de koper aan de inhoud van de vermelde informatie geen rechten ontleen en dient zelf onderzoek te plegen naar alle aspecten van de woning die voor hem van belang zijn.