

TE KOOP

Grondmanstraat 31 a

Oldenzaal



Vraagprijs

€ 775.000

kosten koper

WAAR VIND IK WAT?

Omschrijving van de woning	3
Foto's	5
Kenmerken	11
Zakenlijst	14
Huis op de kaart	15
Algemene informatie	16
Bijzondere bepalingen	16
Informatie voor kopers	17

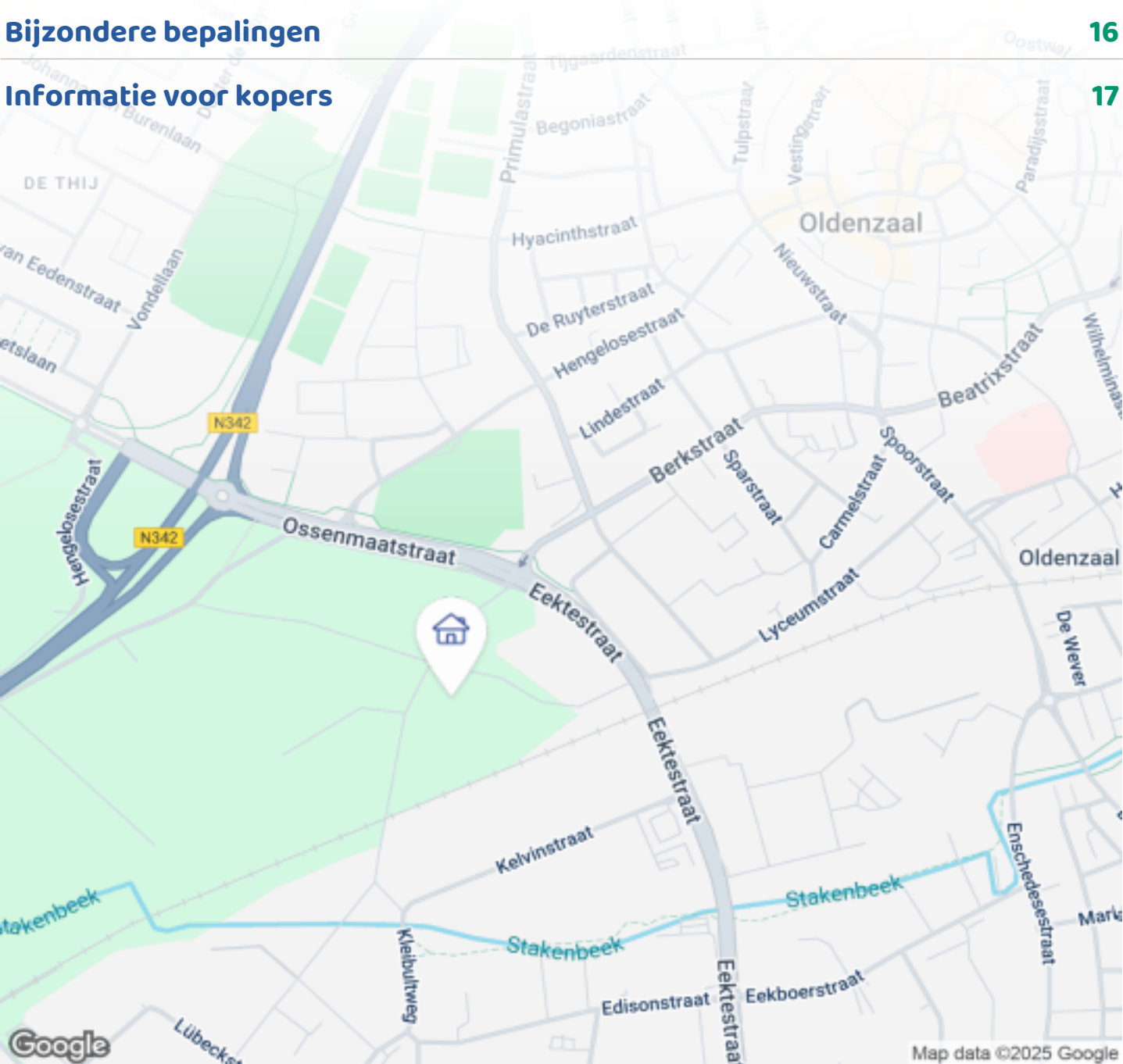

OMSCHRIJVING VAN DE WONING



Grondmanstaat 31 A Oldenzaal

Omschrijving

Aan de rand van Oldenzaal in het buitengebied ligt verscholen onder oude eiken

en met een vrij uitzicht deze luxe half vrijstaande woonboerderij

met een zeer grote aangelegde parkachtige tuin, met vijver en tuinhuis, weiland en een grote garage geschikt voor 2 auto's.

Deze in 1995 intern en extern geheel verbouwde woning is een royale eengezinswoning

met o.a. 3 slaapkamers en een ruime badkamer.

U woont buitenaf in de natuur, maar toch dicht bij alle voorzieningen, zoals winkels, scholen en uitvalswegen (A1). Het bijbehorende weiland leent zich voor het houden van een paard of klein vee.

Indeling:

Begane grond: hal met toilet, trapopgang. Ruime woonkamer met veel lichtinval, vloerverwarming, granietvloer en mooie witmarmere schouw voor een

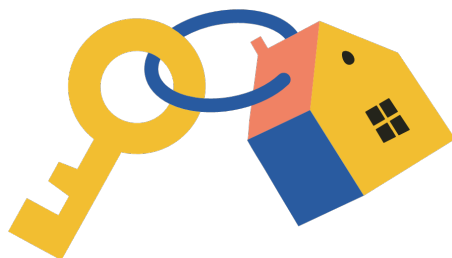

Woningbrochure: Grondmanstraat 31 a, Oldenzaal

www.makelaarsland.nl | 088 200 2000 | info@makelaarsland.nl

OMSCHRIJVING VAN DE WONING

sfeervolle kachel. In de kamer bevindt zich een soort werkhoek voor thuiswerken met uitzicht over de mooie tuin. De inbouwkeuken met een granietblad is uitgerust met diverse inbouwapparatuur zoals een oven, gas kookplaat met afzuigschouw, en een koelkast. Vanuit de woonkamer toegang tot een fraai terras met ruim uitzicht over weilanden en houtwallen. Het terras is gelegen op het zuidwesten .

Eerste verdieping: overloop met toegang tot 3 slaapkamers waarvan 1 v.v. vaste kastenwand De volledig betegelde badkamer op deze verdieping is uitgerust met een inloofdouche, wastafel en een toilet.

Tweede verdieping: middels vlizotrap te bereiken zolderverdieping met veel bergruimte .

Bijzonderheden:

- * Bouwjaar verbouwing 1994
- * Kaveloppervlakte circa 3055m²
- * Woonoppervlakte circa 130m²
- * De woning is volledig geïsoleerd, dak, spouw, vloer en glas
- * Voldoende parkeergelegenheid op eigen oprit.
- * Meerdere stroompunten in de tuin;
- * Ruim gelegen in een rustige, natuurlijke omgeving.
- * Bij koop is een waarborgsom/bankgarantie van 10% van de koopsom vereist!
- * Interesse in deze woning? Schakel direct uw aankoopmakelaar in. Uw aankoopmakelaar komt op voor uw belang en bespaart u tijd, geld en zorgen.

Disclaimer

De informatie is door ons met de nodige zorgvuldigheid samengesteld, echter aan de inhoud hiervan kunnen geen rechten worden ontleend. Alle opgegeven maten en oppervlakten zijn indicatief, kunnen afwijken van de werkelijke situatie en zijn uitsluitend bedoeld om een indruk te geven van de indeling. Onzerzijds wordt geen enkele aansprakelijkheid aanvaard voor enige onvolledigheid, onjuistheid of anderszins, dan wel de gevolgen ervan.





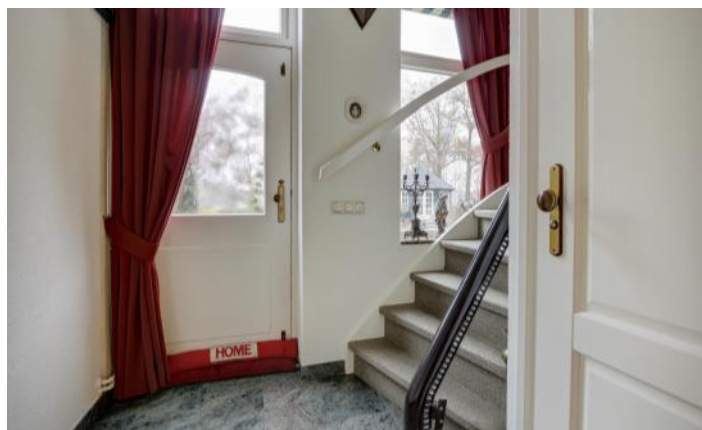









KENMERKEN

Bouw

Soort woonhuis	Eengezinswoning, Halfvrijstaande woning
Bouwworm	Bestaande bouw
Bouwjaar	1905
Soort dak	Zadeldak
Materiaal dak	Pannen

Oppervlakten en inhoud

Perceeloppervlakte	3055 m ²
Inhoud	479 m ³

Gebruiksoppervlakten *

Wonen (= woonoppervlakte)	117 m ²
Overige inpandige ruimte	9 m ²
Externe bergruimte	59 m ²

* Gebruiksoppervlakten

De getoonde gebruiksoppervlakten zijn berekend conform de in de branche geldende meetinstructie. Deze meetinstructie is bedoeld om een meer eenduidige manier van meten toe te passen voor het geven van een indicatie van de gebruiks -

oppervlakte. De meetinstructie sluit verschillen in meetuitkomsten niet volledig uit, door bijvoorbeeld interpretatieverschillen, afrondingen of beperkingen bij het uitvoeren van de meting.

KENMERKEN

Indeling

Aantal kamers	5 kamers (waarvan 3 slaapkamers)
Aantal badkamers	1 badkamer en 1 apart toilet
Badkamervoorzieningen	Toilet, douche, wastafel
Aantal woonlagen	3 woonlagen
Voorzieningen	TV kabel, Buitenzonwering, Airconditioning, Glasvezel kabel

Energie

Energielabel	B
Isolatie	Dakisolatie, Muurisolatie, Vloerisolatie, Dubbel glas
Verwarming	Cv-ketel, Vloerverwarming gedeeltelijk, Gashaard
Warm water	Cv-ketel
Merk/type cv-ketel	Remeha
Bouwjaar cv-ketel	2002
Eigendom cv-ketel	Eigendom

Buitenruimte/omgeving

Ligging	Aan rustige weg, Vrij uitzicht, Open ligging
Tuin	Achtertuint, Voortuin, Zijtuin
Voortuin	500 m ² (20m diep en 25m breed)
Ligging tuin	Gelegen op het westen, bereikbaar via achterom

KENMERKEN

Bergruimte

Schuur/berging	Vrijstaand steen
Voorzieningen	Voorzien van elektra, Voorzien van water
Isolatie	Dakisolatie, Muurisolatie

Parkeergelegenheid

Soort parkeergelegenheid	Op eigen terrein
--------------------------	------------------

Kadastrale gegevens

Oldenzaal E 1956

Oppervlakte	3055 m ²
Eigendomssituatie	Volle eigendom

Bijzonderheden

Er is asbest aanwezig.

> Geen bijzonderheden gezien tijdens de opname.

Garage en zolder niet bekeken.

ZAKENLIJST

	Blijft achter	Gaat mee	Ter overname
Losse potten/planten		●	
Tuinhuisje/broeikas	●		
Buitenverlichting	●		
Antenne/Schotel	●		
Alarminstallatie	●		
Rookmelder	●		
Airconditioning	●		
Zonwering buiten voor	●		
Gordijnrails	●		
Gordijnen overig	●		
Vloerbedekking/Linoleum	●		
Kachels	●		
(Klok)thermostaat	●		
Kookplaat	●		
Koelkast	●		
(combi)Magnetron	●		
Afzuigkap	●		
Wastafelaccessoires	●		
Toiletaccessoires	●		
Badkameraccessoires	●		
Keukenblok (met bovenkasten)	●		
Brievenbus		●	
(Veiligheids)sloten en overige inbraakpreventie	●		
CV met toebehoren	●		

HUIS OP DE KAART

Kadastrale kaart

Uw referentie: JMS

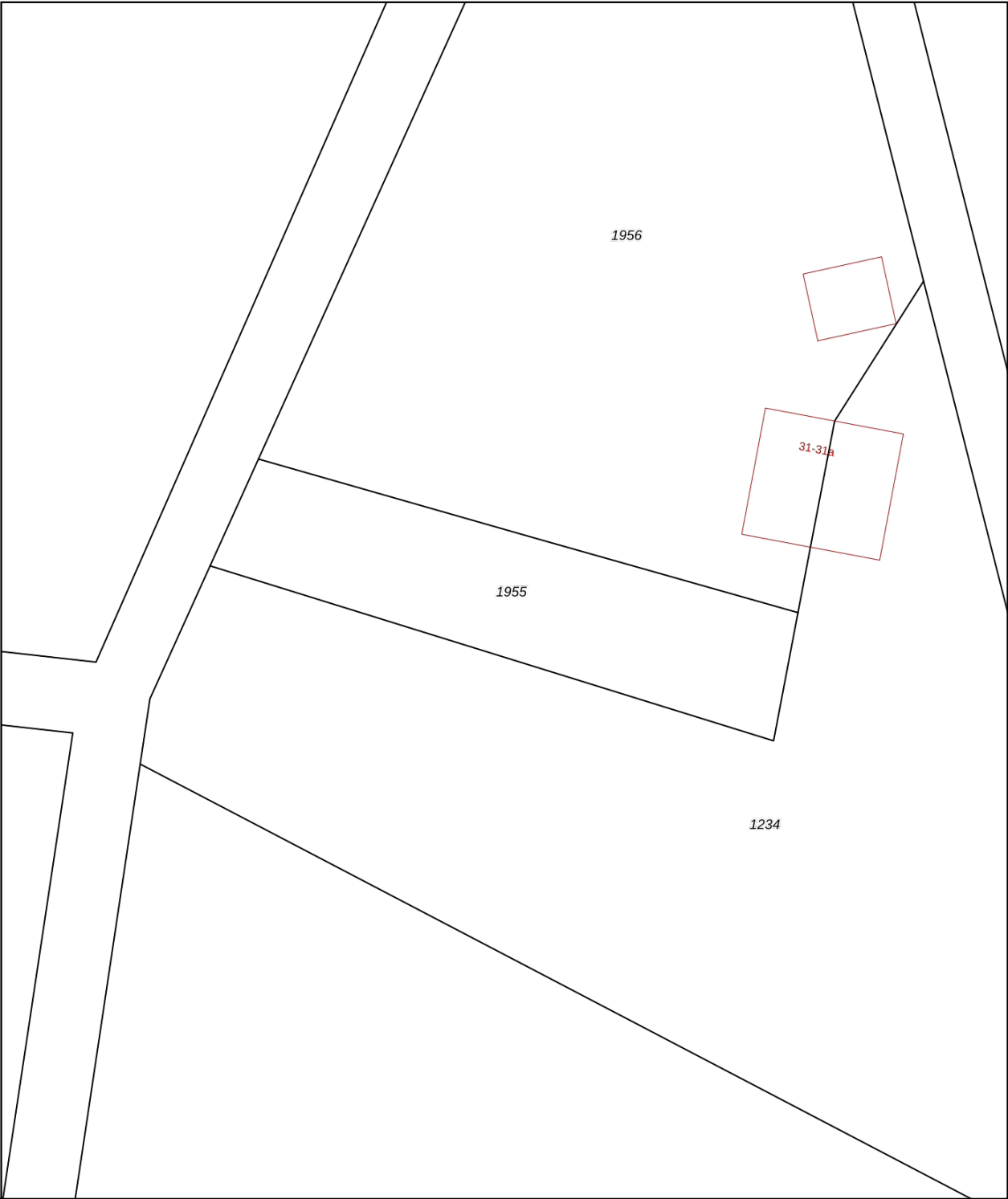

0 5 10 15 20 25m

12345

25

Deze kaart is noordgericht

Perceelnummer

Huisnummer

Vastgestelde kadastrale grens

Voorlopige kadastrale grens

Administratieve kadastrale grens

Bebouwing

Schaal 1: 500

Kadastrale gemeente Oldenzaal

Sectie E

Perceel 1955

kadaster



Aan dit uittreksel kunnen geen betrouwbare maten worden ontleend.

De Dienst voor het kadaster en de openbare registers behoudt zich de intellectuele eigendomsrechten voor, waaronder het auteursrecht en het databankenrecht.

Voor een eensluidend uittreksel, geleverd op 17 maart 2025

De bewaarder van het kadaster en de openbare registers

ALGEMENE INFORMATIE

Hoe bezichtig ik de woning?

Vraag jouw bezichtiging aan via

- telefoon 088 200 2000
- makelaarsland.nl

De makelaar óf de eigenaar van de woning neemt contact met je op om de bezichtiging in te plannen, wanneer het jullie beiden schikt. Als de eigenaar zelf contact met je opneemt, betekent dit dat de rondleiding ook door de eigenaar zelf wordt gedaan. Neemt de makelaar contact op, dan doet de makelaar ook de rondleiding.

Hoe breng ik een bod uit?

Breng jouw bod uit via:

- telefoon 088 200 2000
- het online biedingsformulier

Ga naar makelaarsland.nl en klik op de button 'doe een bod' bij de woningpresentatie. De makelaar neemt jouw bieding in behandeling en zal telefonisch contact met jou en de verkoper opnemen om nader te overleggen. De verkoper zal jouw voorstel accepteren, een tegenvoorstel uitbrengen of het voorstel afwijzen.

Jouw eigen woning verkopen?

Dat kan dat bij ons op twee manieren. Je doet zelf het één en ander of wij doen alles voor je. (Doe de test, dan weet je wat het beste bij jou past.) Wat je ook kiest, je betaalt gewoon een vast laag tarief en je weet precies waar je aan toe bent. Makkelijk toch?

Ouderdomsclausule

Het is koper bekend dat de onroerende zaak meer dan 25 jaar oud is, wat betekent dat de eisen die aan de bouwkwaliteit gesteld mogen worden aanzienlijk lager liggen dan bij nieuwe woningen. In afwijking van artikel 6.3. van de koopakte komt het geheel of ten dele ontbreken van een of meer eigenschappen van de onroerende zaak voor normaal en bijzonder gebruik en het eventueel anderszins niet-beantwoorden van de zaak aan de overeenkomst voor rekening en risico van koper.

Asbestclausule

In een onroerende zaak, gebouwd vóór 1994, kunnen asbesthoudende stoffen/materialen aanwezig zijn. In het geval deze worden verwijderd dienen door koper die maatregelen en voorzieningen te worden getroffen die de wetgeving voorschrijft. Koper verklaart met deze wetgeving bekend te zijn en vrijwaart verkoper voor alle aansprakelijkheid die uit de aanwezigheid in en / of de verwijdering van asbest uit de desbetreffende onroerende zaak kan voortvloeien.

Gratis hypotheekgesprek

Huis gevonden? Dat is mooi, maar kun je die ook betalen? Wees slim en begin op tijd met het bekijken van jouw financiële mogelijkheden. Wat kun je maximaal lenen en wat past het best bij jou? Bij ING kun je erop vertrouwen dat je altijd passend advies krijgt bij jouw persoonlijke situatie, nu en in de toekomst. Plan gratis en vrijblijvend een oriënterend gesprek in op:

makelaarsland.nl/hypotheekgesprek

De Makelaarsland Biedgids

Ken jij de regels tijdens het bieden op een huis? We hebben een biedgids ontwikkeld om transparantie in de woningmarkt te bevorderen en jouw kennis over de regels en wetgeving rondom het (ver)koopproces te vergroten. We hebben alle ontwikkelingen, feiten, regels en uitzonderingen rondom het biedproces helder voor je op een rij gezet, zodat jij weloverwogen keuzes kan maken. Het is je gegund!

makelaarsland.nl/biedgids

INFORMATIE VOOR KOPERS

Koopakte

Na overeenstemming zullen afspraken worden vastgelegd in een koopakte conform het model van de Nederlandse Vereniging van Makelaars (NVM). Vooraf zullen wij het cliëntenonderzoek uitvoeren om de identiteit van de betrokken partijen te verifiëren. Dit is een standaard procedure in het kader van onze wettelijke verplichting als makelaar. Voor woningen in Amsterdam zullen afspraken worden vastgelegd in een koopakte conform het model van de Koninklijke Notariële Beroepsorganisatie. In deze koopakte zullen onder andere de onderstaande bijzonderheden worden opgenomen.

Ontbindende voorwaarden financiering

Ten behoeve van een eventueel opgenomen voorbehoud voor het verkrijgen van een financiering hanteert Makelaarsland een termijn van 7 weken (te rekenen vanaf het moment van bereiken van mondelinge overeenstemming) waarbinnen op grond van deze voorwaarde ontbonden kan worden.

Waarborgsom / bankgarantie

De koopovereenkomst vereist van de koper altijd een waarborgsom of bankgarantie van 10% van de koopsom. De koper krijgt 8 weken (te rekenen vanaf het moment van bereiken van mondelinge overeenstemming) om dit te regelen. Bij geen voorbehoud financiering is deze termijn 4 weken.

Notariskosten

Tenzij anders vermeld is de koper vrij in de notariskeuze. Indien deze notaris kosten in rekening brengt aan verkoper, gelden de volgende maxima: 1. Doorhaling hypotheek. In geval van gehele doorhaling € 200,00 (incl. kadasterkosten per doorhaling). In geval van een gedeeltelijke doorhaling € 250,00 (incl. kadasterkosten per doorhaling). 2. Spoedbetaling € 10,00. 3. Onderzoekskosten en opvragen gegevens € 25,00. Bedragen zijn incl. btw. Alle overige kosten, dan wel meerkosten komen voor rekening van de koper.

Meldingsplicht verkoper

De verkoper heeft een meldingsplicht. De koper mag daarom verwachten dat de informatie die door de verkoper wordt verstrekt, correct is. Er moet altijd melding worden gemaakt van eventuele gebreken en bijzondere omstandigheden.



**Jij kiest de notaris. Vraag
van tevoren de kosten
op en voorkom
verrassingen.**

Onderzoeksplicht

De koper heeft zijn eigen onderzoeksplicht. Dit betekent dat de koper zelf onderzoek dient te verrichten naar de diverse zaken die van belang zijn bij het nemen van de juiste koopbeslissing. Wij noemen: de bouwtechnische staat van de woning, eventuele rechten en plichten die op de woning (of perceel) rusten (ook wel erfdienstbaarheden of kwalitatieve rechten/plichten genoemd) en milieufactoren, omgevingsfactoren, (toekomstige) bestemmingsplannen enzovoorts. Gezien de complexe materie, met name waar het jouw onderzoeksplicht betreft, raden wij je aan een eigen aankoopmakelaar in te schakelen.

Energie label

Verkoper zal bij de notariële eigendomsoverdracht aan koper een energielabel overhandigen, tenzij anders is afgesproken of indien dit op grond van het besluit energieprestatie een dergelijk label of certificaat niet noodzakelijk is. Voor meer informatie www.rvo.nl.

INFORMATIE VOOR KOPERS

Erfdienstbaarheden

Indien er op de woning of het perceel erfdienstbaarheden, kwalitatieve verplichtingen en/of andere bedingen rusten, gaan ze over op de koper en worden ze als bijlage behorend bij de koopakte, meestal in de vorm van het eigendomsbewijs, ter beschikking gesteld.

Schriftelijkheidsvereiste

Alle door Makelaarsland en verkoper verstrekte informatie moet uitsluitend gezien worden als een uitnodiging tot nader overleg dan wel tot het uitbrengen van een bod. Er is pas sprake van een rechtsgeldige koopovereenkomst als de particuliere verkoper en de particuliere koper de koopovereenkomst hebben ondertekend. Dit vloeit voort uit artikel 7:2 Burgerlijk Wetboek. Een bevestiging van de mondelinge overeenstemming per e-mail of een toegestuurd concept van de koopovereenkomst wordt wettelijk niet gezien als een 'ondertekende koopovereenkomst'.

Voorbehouden

Deze brochure is door Makelaarsland met de meeste zorg samengesteld, onder andere aan de hand van de door de verkoper aan ons verstrekte gegevens. De verkoper kan zelf tekst, foto's en/of documentatie over de woning aan Makelaarsland hebben aangeleverd. Om deze redenen kan Makelaarsland er niet voor in staan dat de inhoud van de verkoopbrochure juist is. Makelaarsland verstrekt geen garanties en aanvaardt geen aansprakelijkheid voor de gegevens in deze brochure. Om dezelfde redenen kan de koper aan de inhoud van de vermelde informatie geen rechten ontleen en dient zelf onderzoek te plegen naar alle aspecten van de woning die voor hem van belang zijn.